

HOSPITAL ERMÍRIO COUTINHO



ORÇAMENTO DO PROGRAMA 2013

HEC - Hospital Ermírio Coutinho
Francisco Madaleno
Diretor Geral e CRM 7622

HEC - Hospital Ermírio Coutinho
Neusa Dias
Diretora Adm. Financ.
Neusa Dias



SINTESE HISTÓRICA

Unidade: Hospital Ermírio Coutinho

Administração: Fundação Manoel da Silva Almeida - FMMSA

Inauguração: 13/12/2011

Protocolo: ACR=BH

Endereço: O Hospital Ermírio Coutinho localizado na Travessa Bancário Leopoldino Vieira de Melo Filho, s/n – Nazaré da Mata – PE.



SINTESE HISTÓRICA

Abrange atendimento a 20 municípios da Ilha de Itaipava, Bom Jardim, Buenos Aires, Carpina, Casinhas, Cumarú, Feira Nova, João Alfredo, Lagoa de Itaenga, Lagoa do Carro, Limoeiro (sede), Machados, Nazaré da Mata, Orobó, Passira, Paudalho, Salgadinho, Surubim, Tracunhaém, Vertente do Lério, Vicência. A implantação do Hospital beneficiará uma população de 1.124.072 correspondendo a 15% da população total do estado de Pernambuco.

O Hospital Ermírio Coutinho está estruturado com perfil de hospital de médio porte, com 57 leitos aptos, sendo 43 ativos a realizar procedimentos de pequena e média complexidade, sendo uma referência em unidade materno-infantil que tem por missão, prestar atendimento de urgência e emergência em clínica obstétrica, parto de risco habitual, pediatria e Clínica Médica, Assim como realizar atendimento ambulatorial, para egressos do hospital, nas especialidades: Ginecologia, obstetrícia e Neo Natal. Ambulatório pré-natal de alto risco, Clínica Médica, Neurologia, Otorrinolaringologia, Cardiologia. Contando ainda com o SADT: USG, Raio-x, Enfermagem, Psicologia, Fonodiologia, Eletrocardiograma e Exames laboratoriais.

HOSPITAL ERMÍRIO COUTINHO

II ANO DE GESTÃO DA FMSA

PRESIDENTE – DRA. GIVANETE ALMEIDA

SUPERINTENDENTE – DR. LUIZ ALBERTO PEREIRA DE ARAÚJO

IRMÃ RITA – DIRETORA FINANCEIRA

ANA CRISTINA PASSAVANTE – DIRETORA ADM/FINANCEIRA

ORGANOGRAMA DO HOSPITAL

DIRIGENTES:

DR. FRANCISCO MADEIRO – DIRETOR GERAL

DR. DIVÁGORAS HOLANDA – DIRETOR MÉDICO

Sra. NEUSA DIAS – DIRETORA ADM/FINANCEIRA

Sra. CYNTHIA FERREIRA – COORDENADORA DE ENFERMAGEM

GERENTES:

EDUARDO DE FRANÇA – DEPARTAMENTO

PESSOAL/FINANCEIRO

JANE ERIKA TAVARES – COMPRAS

JOSILENE ALMEIDA – FATURAMENTO/CONTAS MÉDICAS

JOAQUIM LIMA/MELQUISEDEQUI ARRUDA – CTI

JOSIVALDO GUSTAVO – HIGIENIZAÇÃO E MANUTENÇÃO

ELZE MARIA DA SILVA – SAME, AMBULATÓRIO E RECEPÇÃO

ANA FLÁVIA – LABORATÓRIO E FARMÁCIA

TERESA CRISTINA E ANA PATRICIA - NUTRIÇÃO

RAQUEL ALBUQUERQUE – SERVIÇO SOCIAL

GLAÊR VIANA – LAVANDERIA

ORÇAMENTO PROGRAMA

HOSPITAL ERMÍRIO COUTINHO 2013

PLANO DE AÇÃO/ORÇAMENTO PROGRAMA - 2013

ENTIDADE: FUNDAÇÃO MANOEL DA SILVA ALMEIDA

UNIDADE: HOSPITAL ERMÍRIO COUTINHO

DIRETOR GERAL: FRANCISCO JOSÉ MADEIRO MONTEIRO

DIRETOR MÉDICO: DIVÁGORAS BEZERRA HOLANDA

DIRETORA ADM/FIN: NEUSA DIAS DE LIMA M. DOS SANTOS

1.ATIVIDADES ASSISTENCIAIS		
1.1 NÚMERO DE LEITOS DO HOSPITAL	PLANEJADO	REALIZADO
1.1.1. CLÍNICA MÉDICA	10	10
1.1.2. CLÍNICA OBSTÉTRICA	27	27
1.1.3. PEDIATRIA CLÍNICA	7	10
TOTAL DE LEITOS	44	47

1.2. NÚMERO DE PACIENTES/DIA	PLANEJADO	REALIZADO
1.2.1 SUS	7.178	9.286

1.3. PORCENTAGEM DE OCUPAÇÃO	PLANEJADO	REALIZADO
1.3.1. CLÍNICA MÉDICA	54%	51,83
1.3.2. CLÍNICA OBSTÉTRICA	49%	64,66
1.3.3. PEDIATRIA CLÍNICA	23%	43,49
PORCENTAGEM GERAL DE OCUPAÇÃO	42%	55,00

1.4.MÉDIA DE PERMANÊNCIA P/ESPECIALIDADES	PLANEJADO	REALIZADO
1.4.1. CLÍNICA MÉDICA	7,32	6,35
1.4.2. CLÍNICA OBSTÉTRICA	2,71	2,52
1.4.4. PEDIATRIA CLÍNICA	3,08	3,19
MÉDIA GERAL DE PERMANÊNCIA	4,37	4,02

1.5 ATIVIDADES ASSISTENCIAIS

1.5.1 Nº DE CIRURGIAS NO BLOCO OPERATÓRIO	PLANEJADO	REALIZADO
1.5.2 CIRURGIAS MÉDIAS (cesáreas)	690	781
1.5.3. CIRURGIAS PEQUENAS (curetagem)	229	306
PARTOS NORMAIS	1.220	1.447
TOTAL DE PROCEDIMENTOS	2.139	2.534

1.6.SERV. AUX. DE DIAGNOST. E TRATAMENTO	PLANEJADO	REALIZADO
1.6.1. ELETROCARDIOGRAFIA	1.451	2.646
1.6.2 FONOAUDIOLOGIA – Ambulatório	142	626
1.6.3. HEMOTERAPIA	37	27
1.6.4 LABORATÓRIO CLÍNICO	40.648	71.937
1.6.5. PSICOLOGIA	820	434
1.6.6. RADIOLOGIA	11.506	14.588
1.6.7. ULTRASSONOLOGIA	844	922
TOTAL	55.448	91.153

1.7. AMBULATÓRIO E URGÊNCIA	PLANEJADO	REALIZADO
1.7.1. CONSULTAS EGRESSO	3.350	4.779
1.7.2. CONSULTAS	98.239	114.699
1.7.3. ENCAMINHAMENTOS À INTERNAÇÃO	2.618	3.111
1.7.4. PROCEDIMENTOS CIRÚRGICOS	919	1.544
TOTAL	105.126	124.133

2. RECURSOS HUMANOS	PLANEJADO	REALIZADO
2.1. ADMINISTRAÇÃO	140	77
2.2. ENFERMAGEM SUP. - TOTAL	32	31
	PLANEJADO	REALIZADO
2.2.2. TÉCNICOS DE ENFERMAGEM	104	98
2.3. NUTRIÇÃO	16	17
2.4. LIMPEZA E HIGIENIZAÇÃO	28	29
2.5. PROCESSAMENTO DA ROUPA	16	15
2.6. SERVIÇO DE DIAGNÓSTICO	48	28
2.7 MANUTENÇÃO	4	4
SUB-TOTAL (1)	388	299
2.8. OBRAS		
2.9. MÉDICOS EMPREGADOS	47	60
2.9.1. OUTROS/AUTONOMOS	9	23
SUB-TOTAL (2)	56	83
TOTAL GERAL (1 + 2)	444	382
2.10. ROTATIVIDADE	PLANEJADO	REALIZADO
2.10.1. ADMISSÕES	212	72
2.10.2. DEMISSÕES	52	43
2.10.3. AFASTADOS (LICENÇAS MÉDICAS)	118	59
2.10.4. OUTRAS LICENÇAS (PREMIO, GESTAÇÃO)	60	39
2.11. CORPO CLÍNICO	PLANEJADO	REALIZADO
2.11.1. MÉDICOS	47	60
2.11.2. OUTROS	09	23
TOTAL	56	83

3.1. ASSISTÊNCIA SOCIAL	PLANEJADO	REALIZADO
3.1.1. PESSOAS ATENDIDAS	1.937	1.833
3.1.2. OUTRAS (Declaração a pactes, comunicados de óbitos, altas..)	6.856	2.311

3.2. EDUCAÇÃO	PLANEJADO	REALIZADO
3.2.1. CURSOS MINISTRADOS	1	4
3.2.1.1. NÚMERO DE PARTICIPANTES	20	39
3.2.2. PALESTRAS	3	25
3.2.2.1. NÚMERO DE PARTICIPANTES	73	306
3.2.3 PARTICIPAÇÃO EM CURSO EXTERNO/CONGRESSO	1	3

4.1. RECEITAS OPERACIONAIS	PLANEJADO	REALIZADO
4.1.1. GESTÃO		14.426.346,60
4.1.2. OUTRAS		451.865,22
4.1.3. DESCONTOS APLICADO PELA SES		(115.720,42)
4.1.4. SALDO EM 31/12/2013		1.574.863,14
TOTAL DE RECEITAS OPERACIONAIS		16.337.354,54
4.4. DESPESAS OPERACIONAIS	PLANEJADO	REALIZADO
4.4.1. PESSOAL PRÓPRIO		7.557.090,55
4.4.2. ENCARGOS SOCIAIS		680.138,11
4.4.3. SERVIÇOS DE 3ºS (PJ)		667.166,03
4.4.4. SERVIÇOS DE MÉDICOS (PESSOA JURÍDICA)		118.112,78
4.4.5. SERVIÇOS DE TERCEIROS (PF) Médicos		585.529,97
SERVIÇOS DE 3ºS (PF) ADMINISTRATIVO		79.236,79
4.4.6. GASES MEDICINAIS		231.069,24
4.4.7. MAT.MED. NÃO REEMBOLSÁVEL		632.808,49
4.4.8 GÊNEROS ALIMENTÍCIOS		427.207,31
4.4.9. TELEFONE (Hospital/Telemarketing)		10.915,36
4.4.10. ÁGUA		30.419,72
4.4.11. ENERGIA ELÉTRICA		215.243,18
4.4.12. ALUGUÉIS/ CONDOMÍNIO		159.051,09
4.4.13. IMPOSTOS, TAXAS E CONTRIBUIÇÕES		74.502,89
4.4.14. DESPESAS COM MATERIAIS GERAIS		231.062,22
4.4.15. BENEFÍCIOS		383.540,51
4.4.16. COMBUSTÍVEL		47.688,32
4.4.17. GLP		18.754,00
4.4.17. MANUTENÇÃO		450.770,84
4.4.18. TECIDOS E FARDAMENTOS		56.556,50
4.4.19. OUTROS		130.366,07
4.4.20. OUTRAS DESPESAS GERAIS		190.409,75
4.4.22. PROVISÕES (FÉRIAS, 13º)		2.067.091,56
TOTAL DE DESP. OPERACIONAIS (2013)		15.044.731,28
		1.292.623,26

HEC



AMBULATÓRIO



CORREDORES

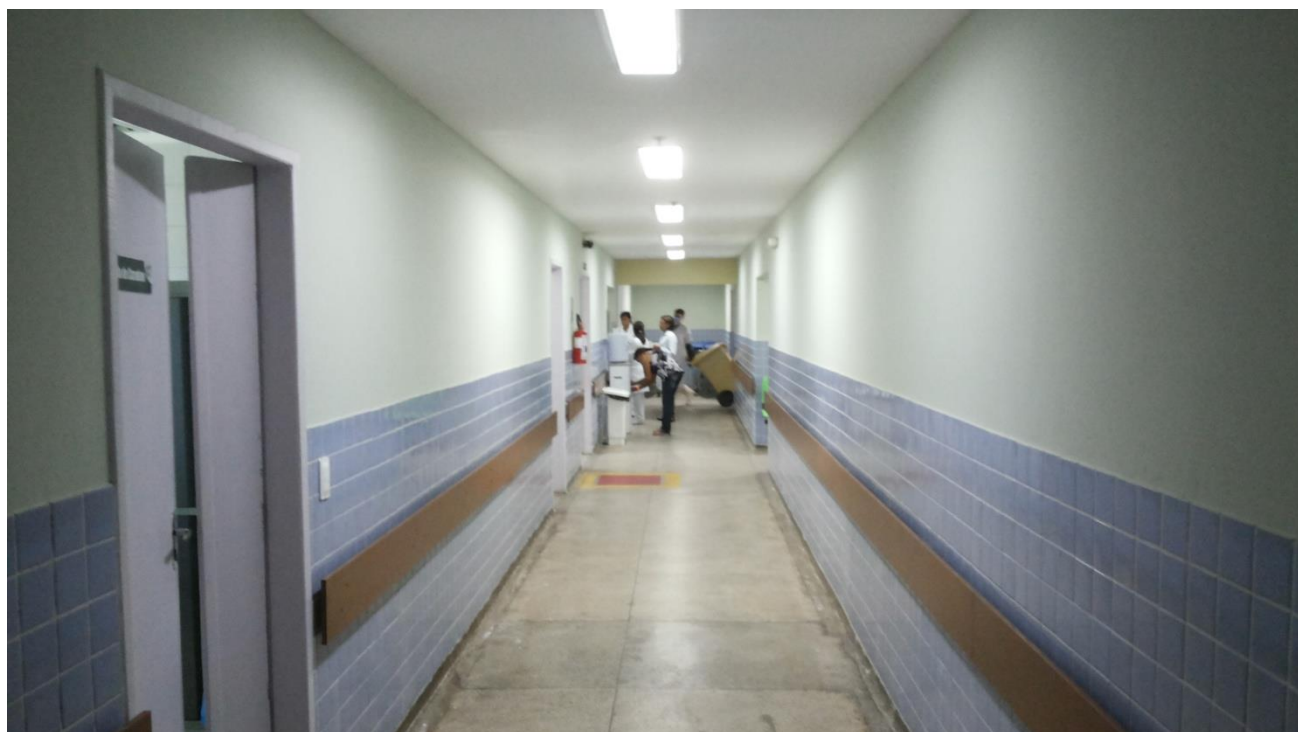
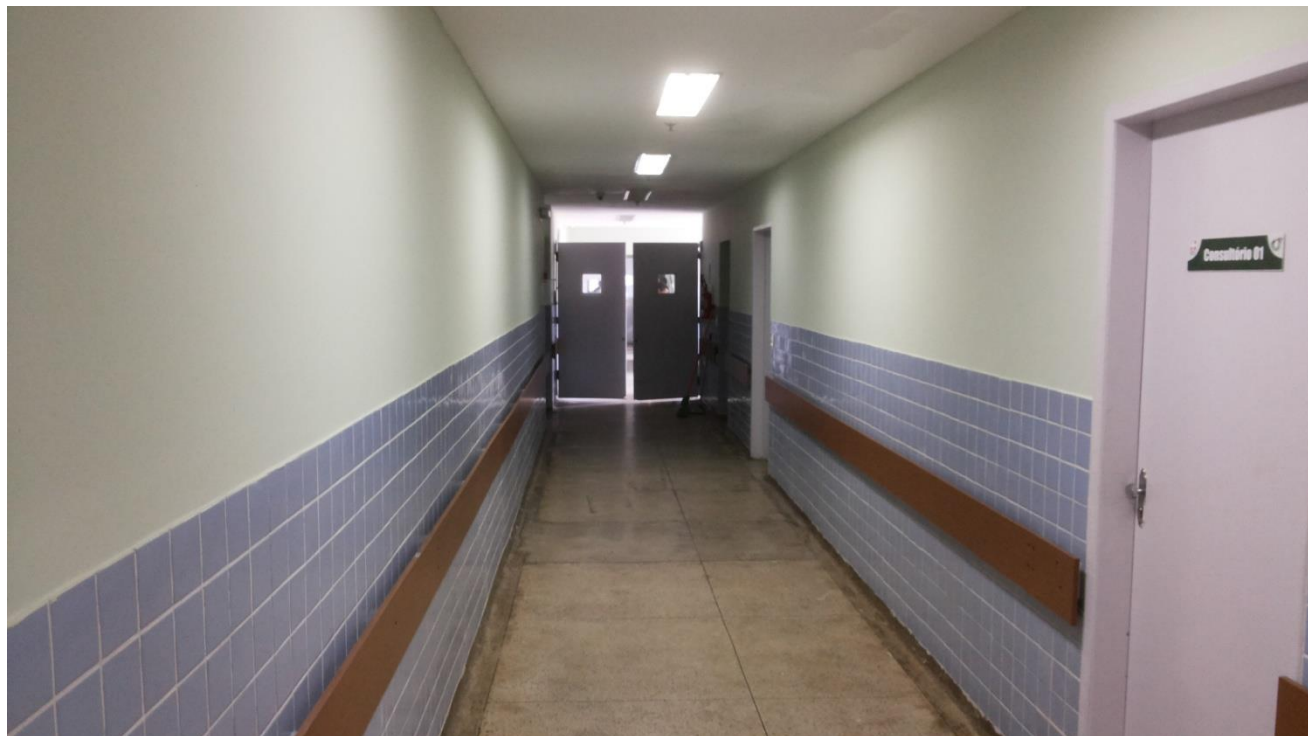

CORREDORES

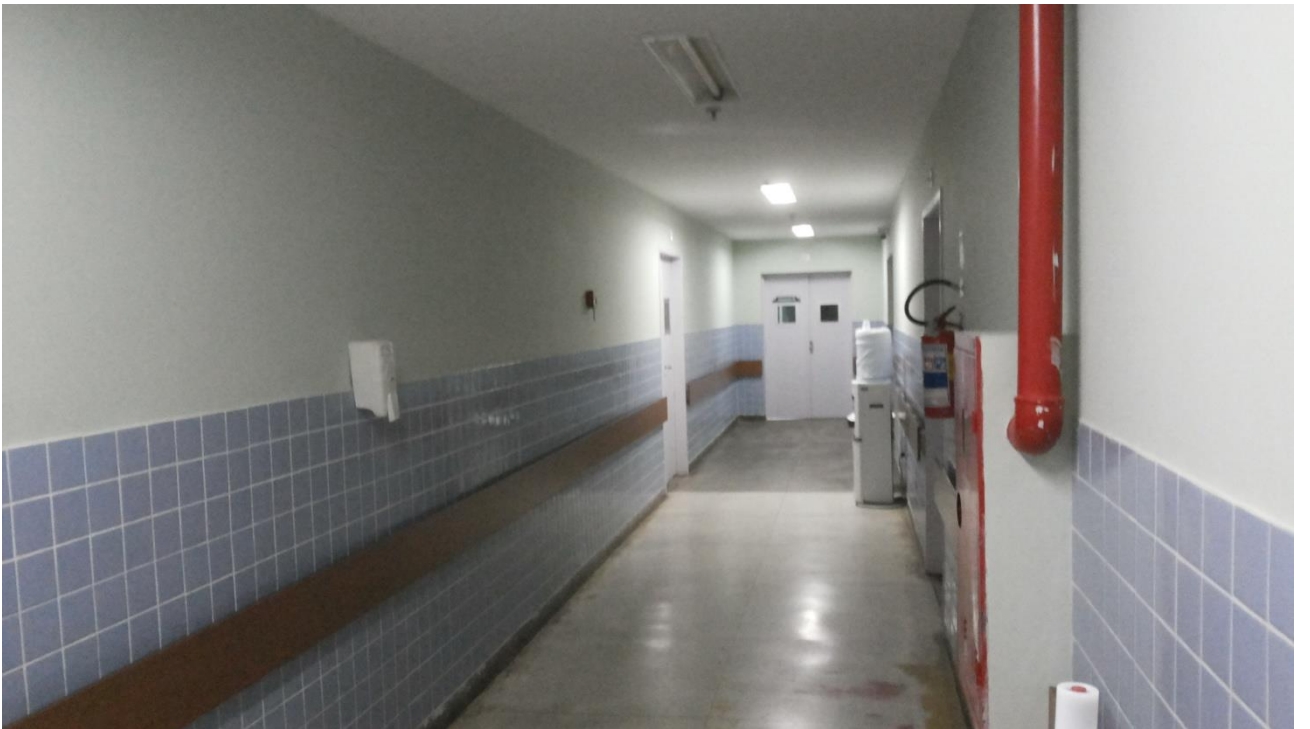

ENFERMARIAS

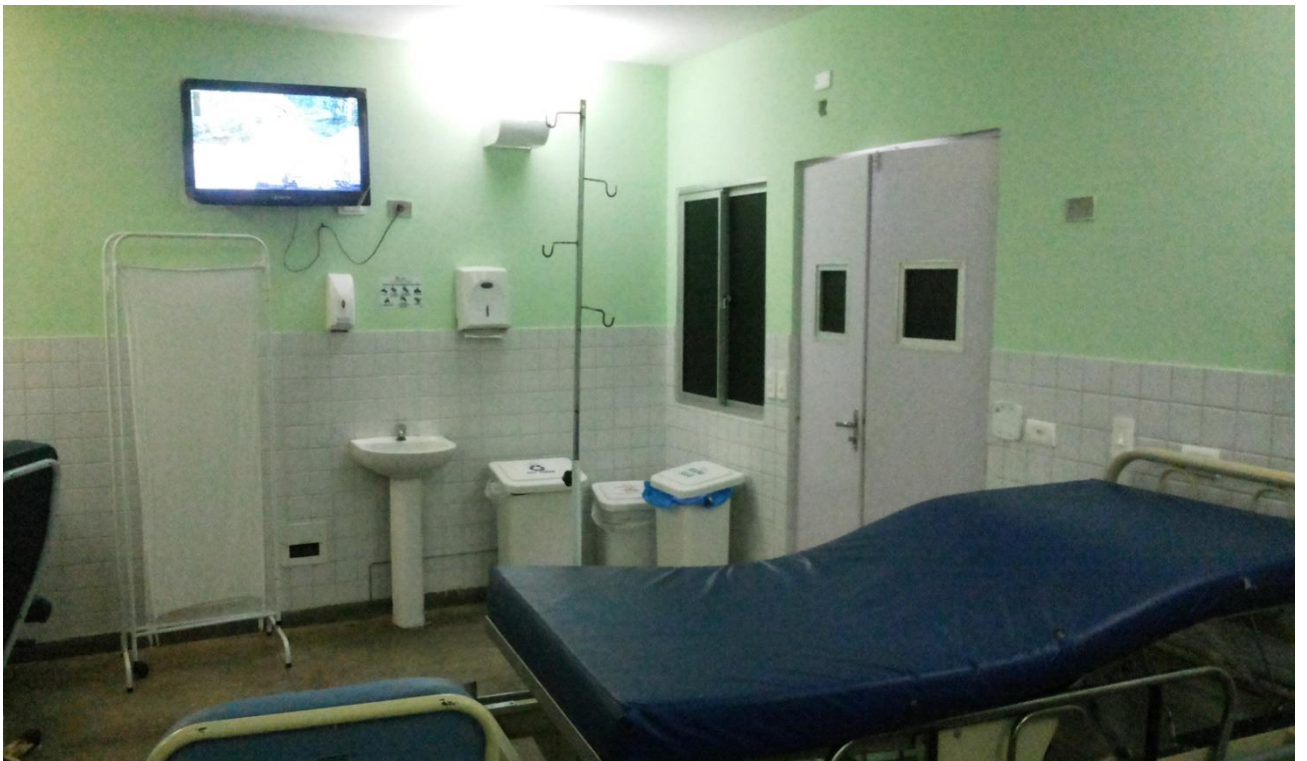

ESTACIONAMENTO DAS AMBULÂNCIAS



SÃO JOÃO



I SIPAT



I SIPAT



VOTAÇÃO DA CIPA



VOTAÇÃO DA CIPA



PROGRAMA MINHA CERTIDÃO

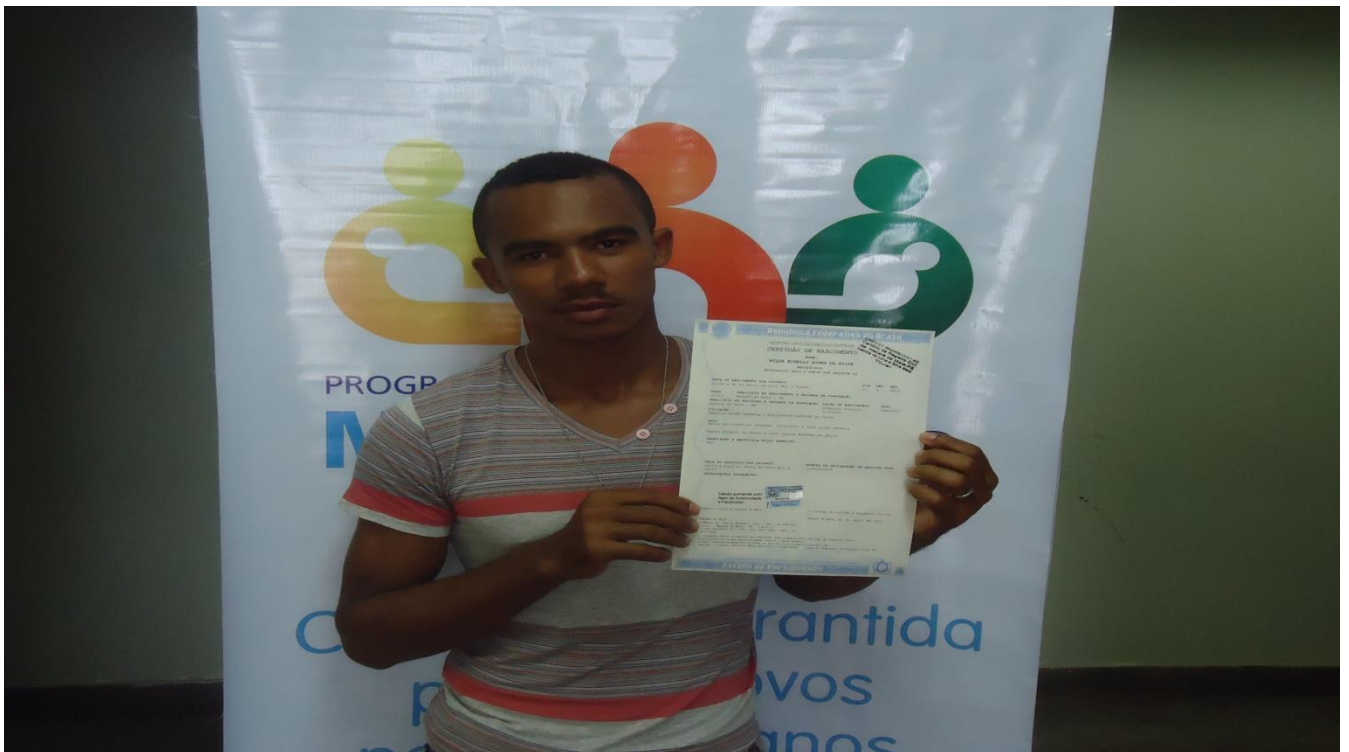

TESTE DO PEZINHO



SEMANA DA CRIANÇA



I WORKSHOP



I WORKSHOP



I WORKSHOP



I WORKSHOP



CONFRATERNIZAÇÃO DE FIM DE ANO



CONFRATERNIZAÇÃO DE FIM DE ANO

